

Admira Prestige

Silvia Gallotti

2026



Mobile contenitore in legno laccato opaco, disponibile nei colori "Bianco Camargue", "Beige Matera", "Sabbia del Nilo", "Rosa Jaipur", "Rosso Persia", "Bordeaux Etruria", "Verde Provenza", "Blu Pacifico", "Grigio Londra", "Nero Giza".

Ante e schienali in cristallo extralight temperato 6mm, rivestiti in foglia di alluminio ("Saturno Siderale"), foglia oro o foglia rame ("Rosso Marte"), applicate con lavorazione manuale ed esclusiva.

Disponibile anche nella versione con ante e schienali in cristallo extralight temperato 6 mm decorato con effetto ceramica (finitura in poliestere lucido spazzolato) nel colore "Terra di Borgogna".

Disponibile versione "total color", con ante e schienale in cristallo laccato nella stessa tonalità della struttura.

Fornito di serie con due ripiani interni in cristallo extralight temperato 8mm.

Su richiesta disponibili ripiani sagomati in cristallo extralight temperato 8mm.

Cm (L x P x H)

120 x 51,5 x 120

Inches (L x P x H)

47 $\frac{1}{4}$ x 20 $\frac{1}{2}$ x 47 $\frac{1}{4}$

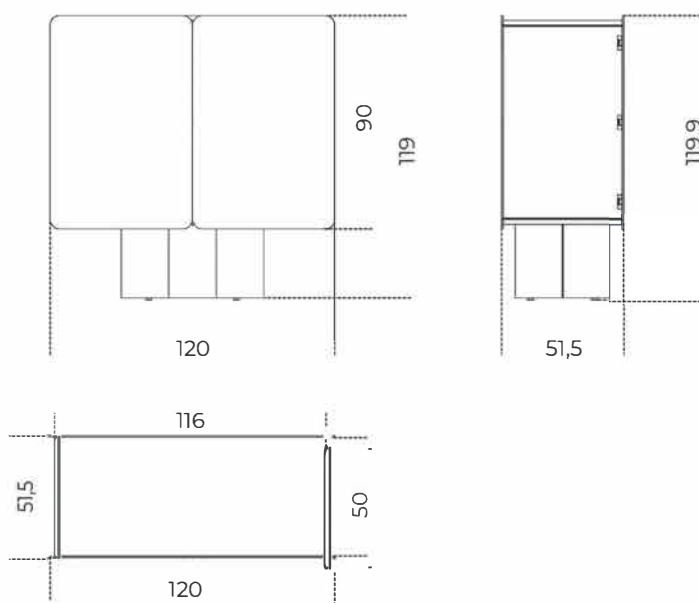

Finiture

Cristallo

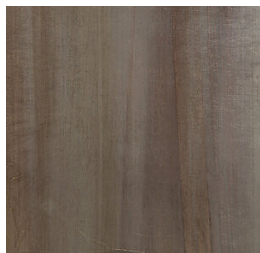

Foglia oro



"Rosso Marte"



"Saturno Siderale"

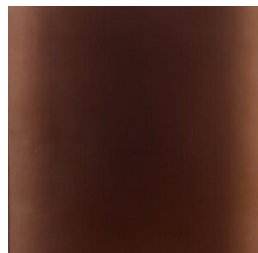

"Terra di Borgogna"

Legno



"Beige Matera" laccato opaco



"Bianco Camargue" laccato opaco

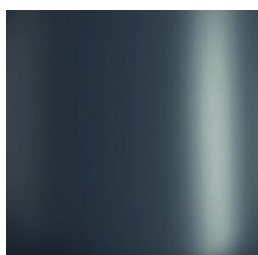

"Blu Pacifico" laccato opaco

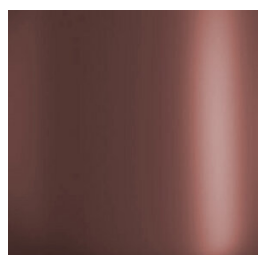

"Bordeaux Etruria" laccato opaco

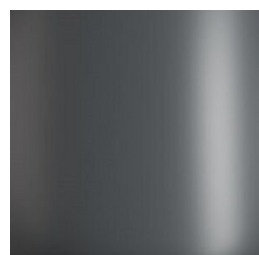

"Grigio Londra" laccato opaco

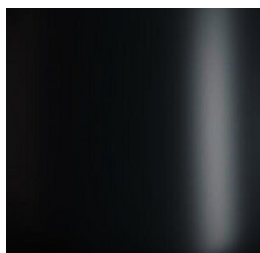

"Nero Giza" laccato opaco

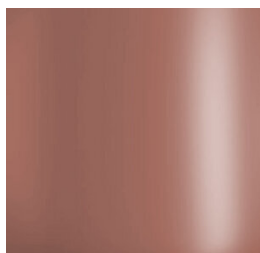

"Rosa Jaipur" laccato opaco

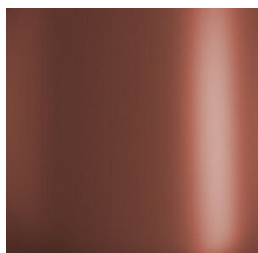

"Rosso Persia" laccato opaco



"Sabbia del Nilo" laccato opaco



"Verde Provenza" laccato opaco